Controle Residencial e Controle Cadastral

Dois programas em português que podem facilitar a sua vida

Programas que funcionam como agenda de telefones, endereços e compromissos existem em grande quantidade por aí, desde sharewares até aplicativos comerciais pagos. O mesmo vale para o controle orçamentário. E para controle cadastral de empresas. Mas tente encontrar um desses softwares em português... Já não é tão fácil, né? Para solucionar isso, a NW Sistemas lançou, para os usuários de Mac, o Controle Residencial 4.0 e o Controle Cadastral (este para empresas).

Em vez de criar um produto do zero, a empresa utilizou como base um dos melhores banco de dados do mercado, o FileMaker; e construiu uma interface simples e funcional para ambos os programas. Ao rodar qualquer uma das aplicações, abre-se um runtime, (um arquivo auto-executável, que não precisa do programa original para rodar), do FileMaker com a interface criada pela NW Sistemas.

Controle Residencial 4.0

Com esse nome, fica bem claro para que serve o programa: controlar tarefas domésticas (ãrdi-dãrdi). Ao abrir a aplicação, você podera usar os seguintes módulos:

Cadastro de telefones

É mais ou menos o que se espera de uma agenda de contatos, com diversos campos de telefone (fax, celular, pager etc.), endereço, email e até site. Há também um campo específico para o aniversário da pessoa e um botão para mostrar os aniversariantes do mês.

Pró: Feito por brasileiro para brasileiros; Livro de receitas com muitas receitas

Contra: Interface pouco atraente; agenda de compromissos podia ser melhor

Entre as categorias de contatos predefinidas, encontram-se Amigos, Parentes e Médicos. É possível adicionar outras, mas não haverá uma aba específica para a nova categoria.
Bem práticas são as funções de impressão, que possibilitam facilitar bastante as tarefas de mala-direta, ou simplesmente para se obter a listagem geral ou filtrada por categoria.

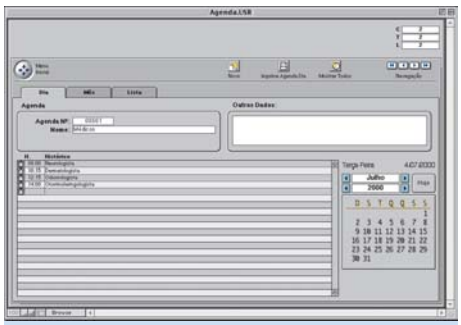

A agenda de compromisso é meio fraquinha

Livro de receitas

Em princípio, não era o tipo de coisa que esperávamos encontrar no aplicativo. Mas aí descobrimos que seu Livro de Receitas não vai precisar sair do zero e tudo fez mais sentido. Isso porque esse módulo traz 249 receitas prontas, entre bolos, sobremesas, massas, peixes, carnes, e outras coisas. Junte os ingredientes, siga atentamente o modo de preparo e sirva a gosto. Não chegamos a experimetar nenhuma receita, mas a classificação de todas é, curiosamente, "excelente". O negócio é testar para saber se é bom mesmo.

Orçamento mensal

Não é exatamente um Quicken da vida, mas funciona. O princípio é o mesmo: você lista as despesas e créditos que movimentaram ou vão movimentar sua conta, classificando-os em categorias, e o programa soma todos os débitos e créditos, dando o saldo. É tudo bem básico, e não dá para gerenciar mais de uma conta ao mesmo tempo.

Agenda de compromissos

Também não é fantástica, mas dá para encarar. Pode-se criar várias agendas – por exemplo: Médicos, Encontros, Empresarial – o que é até interessante, mas não há uma janela para ver todos os compromissos de cada uma ao mesmo tempo. Ou seja, você tem que abrir uma, depois outra e assim por diante.

CONTROLE RESIDENCIAL 4.0

NW Sistemas: nwsis@zaz.com.br

Preço: R$ 50

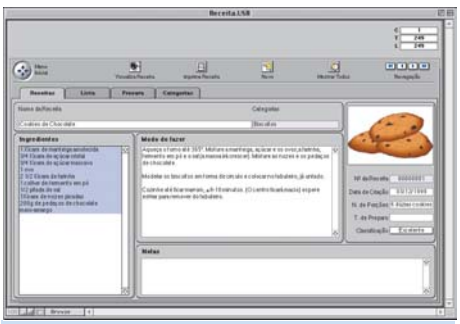

Mais de 200 receitas para gostos diversos

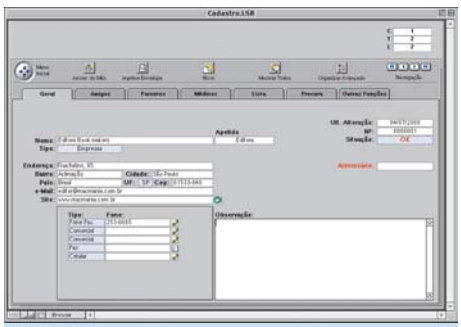

O cadastro de telefones é bastante completo

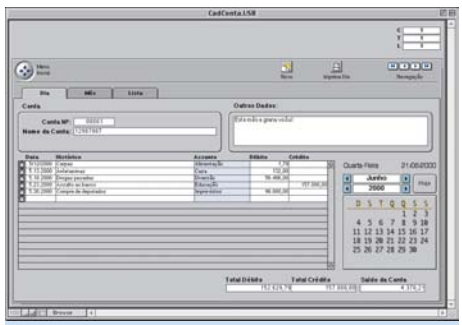

O módulo de orçamento é básico, mas funciona

Controle Cadastral

O Controle Cadastral é bem parecido com a agenda de telefones do Controle Residencial, só que possui outras opções voltadas para o uso empresarial. O usuário pode selecionar se o contato em questão é Pessoa Física ou Jurídica e ainda conta campos para especificar RG, CPF, nome fantasia e histórico de atendimento. As categorias pré-definidas são Clientes, Fornecedores e Parceiros, mas também é possível adicionar outras. De resto, possui os mesmo recursos do módulo Cadastro de Telefones do outro produto.

Os dois produtos oferecem algumas vantagens básicas em relação a outros produtos comerciais disponíveis no mercado: está em português, é feito para brasileiros e são vendidos a preços bem acessíveis. Isso por si só já ajuda o usuário que não manja inglês. A interface é bem simples, mas existem algumas "idiossincrasias" próprias da interface do FileMaker que podem confundir os usuários menos experientes. Quem já trabalha com o FileMaker provavelmente vai ficar com vontade de dar "umas mexidas" na interface, mas ficará frustado ao ver que o máximo que dá para fazer é mudar tamanho e tipo de fonte. Mesmo assim, isso só é possível selecionando cada campo em separado (aliás quem tem experiência com o FileMaker, já deve ter feito seus próprios bancos de dados). Também sentimos falta do recurso de autopreechimento (auto-complete) em determinados campos, como acontece no Quicken, por exemplo.

No balanço geral, o Controle Cadastral parece mais coerente com o mercado ao qual se destina do que o Controle Residencial, embora seja mais útil um sisteminha básico para controle de estoques e clientes. Para o usuário doméstico, é interessante que a interface seja mais atraente. Porém, quem não se incomodar com esse tipo de coisa, não deverá ter problemas com nenhum dos produtos. M

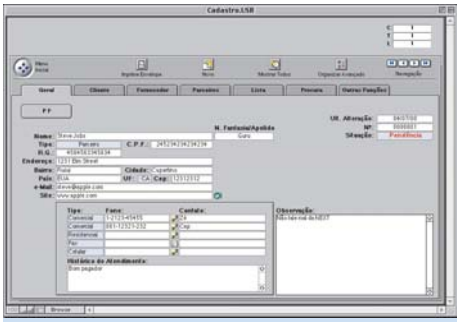

Cadastre todos os clientes de sua empresa

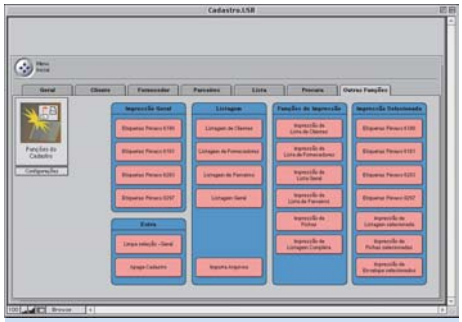

Programas trazem modelos para imprimir etiquetas

Pró: Adequado para uso empresarial; Recursos de impressão facilitam criar malas-diretas

Contra: Interface não pode ser personalizada

CONTROLE CADASTRAL

NW Sistemas: nwsis@zaz.com.br

Preço: R$ 65