Monica 2.1

Uma boa opção para baixar arquivos via HTTP

Baixar arquivos e programas da Internet é algo que todo navegante virtual faz. E todos igualmente sofrem quando a conexão cai no meio ou Deus do céu! – no finalzinho do download. Você pode argumentar que os programas de FTP estão aí para isso mesmo, permitindo que se retome uma transferência de qualquer ponto sem problemas. Nós até poderíamos concordar, dizendo que o FTP é lindo, maravilhoso, mas o fato é que grande parte dos arquivos que baixamos da Web vêm via protocolo HTTP, e nem sempre é possível retomar uma transferência. Aí você tenta explicar que o Download Manager do Internet Explorer tem essa capacidade. Mas aí a gente diz que esse recurso, infelizmente, nem sempre funciona e que isso é para deixar qualquer um p... da vida. Uma das perguntas mais freqüentes feitas por leitores ex-pecezistas em suas cartas à Macmania é se existe no Mac um programa semelhante ao GetRight do PC.

A resposta é: sim, existe. O shareware Monica 2.1 (US$ 20) pode ser uma bênção para quem sofre as dores do download. Com ele, você pode criar uma lista de links que podem ser baixados um após o outro ou até mesmo simultaneamente. O Monica permite que você faça transferências de servidores HTTP, FTP e Hotline. Enfim, cobre nossas necessidades diárias de download.

Na janela principal do programa, há um campo onde você pode arrastar ou colar a URL onde se encontra o arquivo. Feito isso, o endereço será acrescentado automaticamente à lista de downloads. O esquisito é que não é permitido escrever diretamente nesse campo, o que seria mais prático. Para adicionar manualmente uma URL, é preciso clicar no botão Add, que faz surgir uma janela onde você pode escrever todos os dados necessários (porta, login, senha, tempo de timeout, a pasta de destino e ainda o nome do arquivo local).

Pró: Capacidade de retomar downloads feitos via HTTP e de rediscar automaticamente para o servidor

Contra: Não possui recurso embutido para browsear o conteúdo do servidor

Arraste e baixe

Clicando no botão Show, aparece uma pequena janela com uma boca aberta, simplesmente horrorosa – o ícone do Monica, por sinal – para onde é possível arrastar os links a partir de outros programas. É um recurso bem útil, mas seria melhor se houvesse a opção de tornar essa janela flutuante, para que sempre estivesse visível enquanto o usuário navega no browser.

O programa possibilita realizar até quatro downloads ao mesmo tempo.

Se, por um acaso, a conexão cair durante a transferência, o Monica fica tentando se reconectar automaticamente ao seu provedor para retomar o processo. Outro recurso bem legal é o Queue Times, uma janela onde é possível agendar o início e término dos downloads. Assim, se você quiser, pode determinar, por exemplo, que o programa baixe os arquivos das 2 às 4 da manhã, a fim de aproveitar o horário de menor tráfego da Internet e não pagar impulsos telefônicos.

Um ponto fraco do Monica, porém, é o fato de não trazer um recurso embutido para browsear a estrutura de diretórios dos servidores. Em vez disso, ele traz dois programas à parte – o HTTP Loader e o Hotline Loader (nada de FTP Loader) – que, na verdade, foram feitos para realizar uploads de arquivos, mas podem ser utilizados para encontrar os links dentro dos servidores.

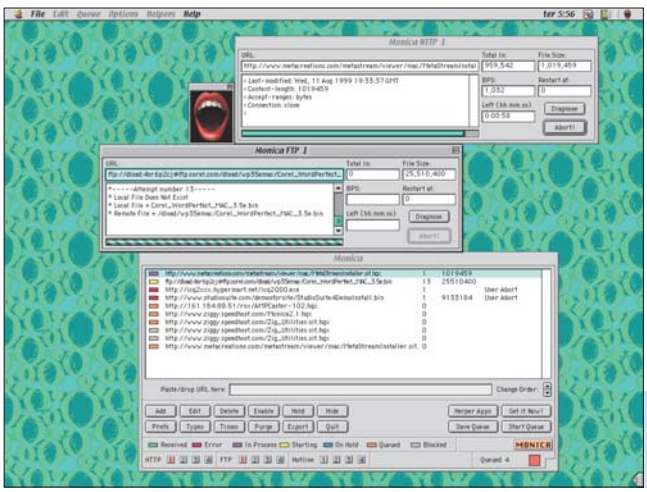

Arraste o link até a boca horrosa para adicioná-lo à sua lista de downloads

Servidores Hotline

E por falar no assunto, a inclusão de suporte a servidores Hotline é bastante curiosa. Como se sabe, a versão cliente do Hotline já se encarrega sozinha de continuar as transferências de arquivos após uma interrupção, não sendo necessário outro aplicativo para isso. Mas, se analisarmos bem, veremos que há situações em que ele pode ser útil.

O Hotline Loader, que acompanha o Monica, oferece algumas das funções do Hotline, tais como a possibilidade de listar e acessar trackers, bem como criar bookmarks com senha e login. Sem esse programa, fica difícil digitar corretamente a URL do arquivo que se encontra no servidor Hotline. Com ele, você pode investigar a estrutura de diretórios do servidor e depois arrastar o arquivo desejado para a janela do Monica, que adicionará o endereço à sua lista de download. Desse modo, você poderá iniciar e interromper o download de um arquivo sem burocracia e sem precisar abrir o Hotline. Entretanto, o arquivo Read Me do programa faz questão de deixar claro que a intenção não é substituir o Hotline, inclusive porque o produto não é autorizado pela Hotline Communication. O autor sugere que você peça autorização do administrador do servidor para usar o Monica.

O Monica certamente é um programa que vale a pena, mas saiba que ele não é uma panacéia para downloads HTTP. Pode haver casos em que o servidor simplesmente não vai permitir que se retome uma transferência. Mas aí não será culpa do Monica. O shareware permite realizar 50 transferências. Após isso, será preciso registrar o produto e pagar a taxa de US$ 20 – certamente menos do que você vai acabar gastando a mais na conta telefônica por ter que ficar recomeçando do zero seus downloads. M

MONICA 2.1

Preço: shareware (US$ 20)

URL: www.ziggy.speedhost.com